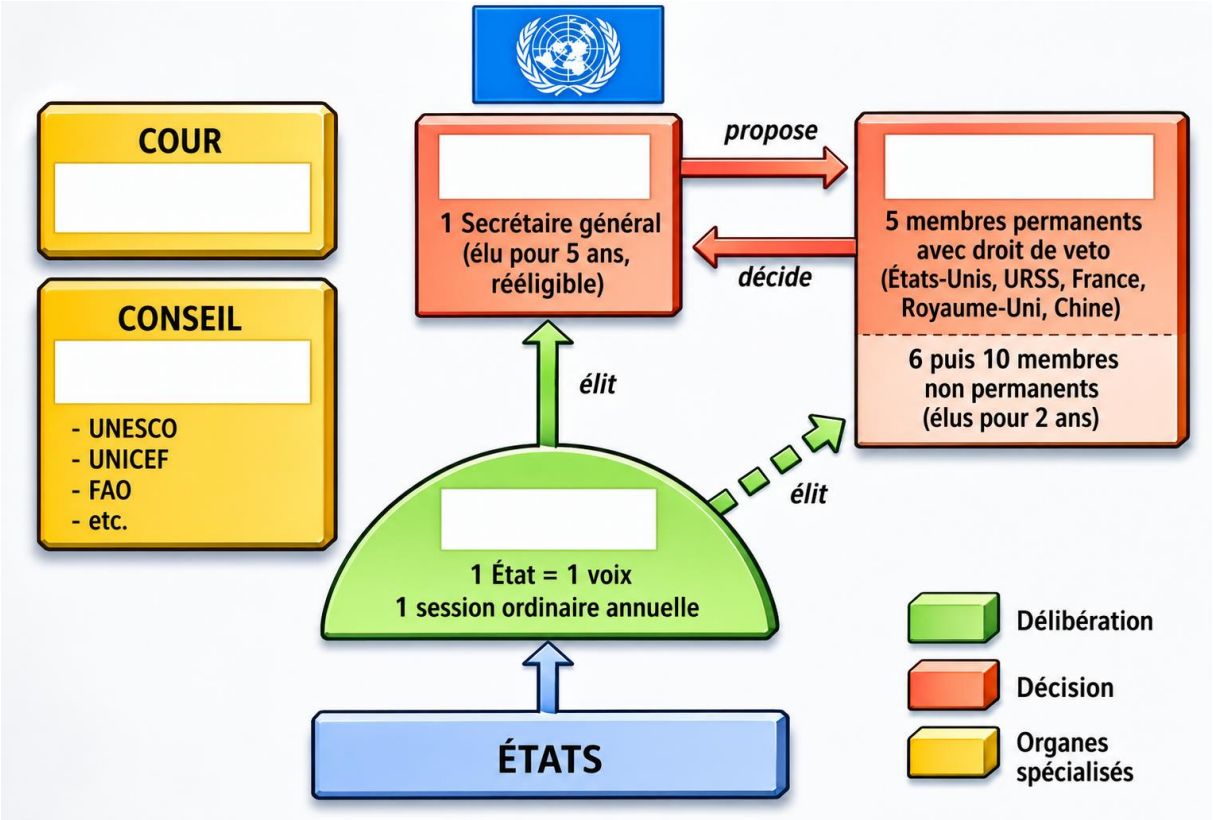
COUR
CONSEIL
- UNESCO
- UNICEF
- FAO
- etc.
1 Secrétaire général (élu pour 5 ans, rééligible)
propose
décide
5 membres permanents avec droit de veto (États-Unis, URSS, France, Royaume-Uni, Chine)
6 puis 10 membres non permanents (élus pour 2 ans)
élit
élit
1 État = 1 voix
1 session ordinaire annuelle
ÉTATS
Délibération
Décision
Organes spécialisés

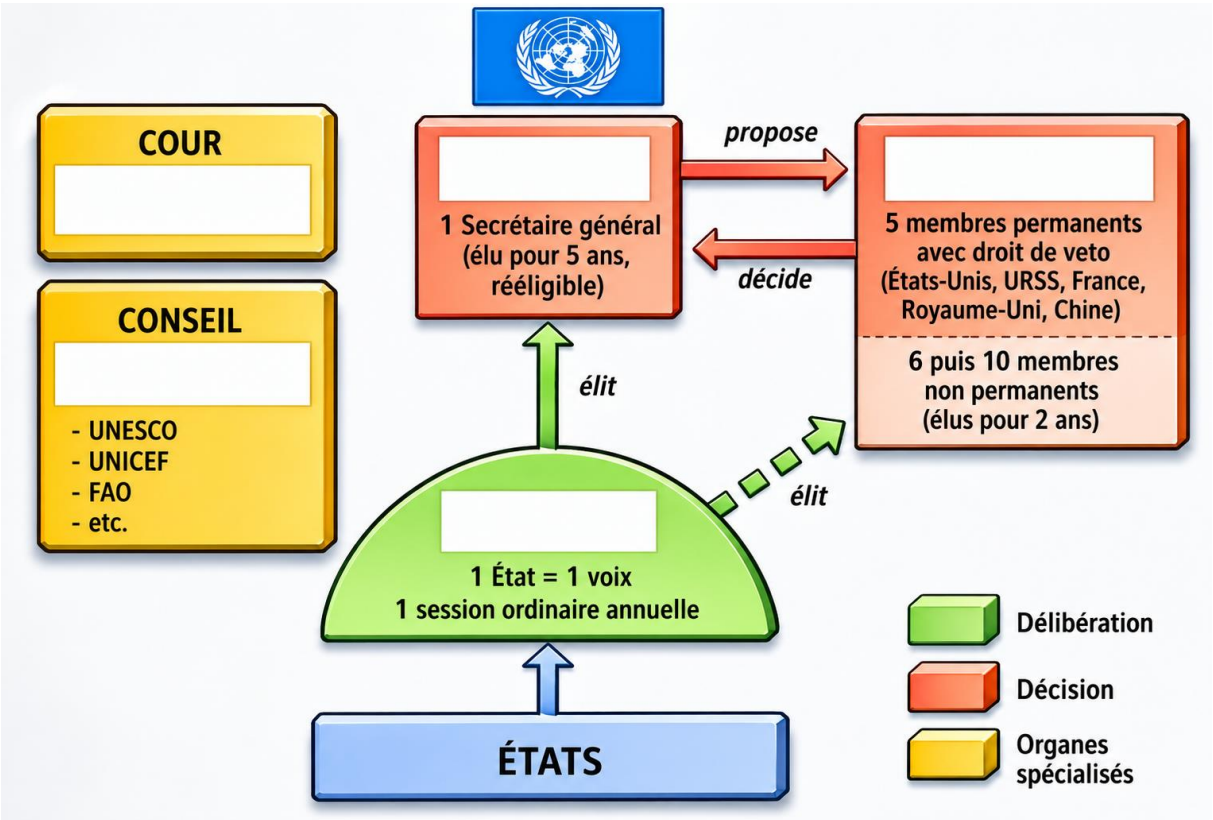
COUR
CONSEIL
- UNESCO
- UNICEF
- FAO
- etc.
1 Secrétaire général (élu pour 5 ans, rééligible)
propose
décide
5 membres permanents avec droit de veto (États-Unis, URSS, France, Royaume-Uni, Chine)
6 puis 10 membres non permanents (élus pour 2 ans)
élit
élit
1 État = 1 voix
1 session ordinaire annuelle
ÉTATS
Délibération
Décision
Organes spécialisés